

Sin Té Kono Fè

(laatst bijgewerkt op 30 maart 2021)

Sin Té Kono Fè (Sinti Konofe), een ritme met lied voor balafoon uit Burkina Faso / Mali. Het is een oud Bambara / Dioula nummer. In het lied worden enkele zinnen gezongen uit een groter verhaal. Die zinnen bevatten belangrijke metaforen en levenslessen die belangrijk zijn in dat verhaal. “Hoewel de vogel geen borstvoeding kan geven, zorgt moeder natuur er toch voor dat de kleintjes niet verhongeren” (1).” De Baby (*mounouma*) kruipt voordat die gaat lopen” (2). “Ondanks dat je een goed mens bent, zullen er toch altijd mensen zijn die je iets (proberen) aan te doen” (3). “Alleen god kan helpen”. Kono = vogels, Sin Té = zonder middelen.

(1) *Sin Té Kono Fè allah ba den balo*

(2) *Son mi tie na djougoubo la na,*

(of door een Bwaba gezongen: *Son mi tie ra djougouba lai ra*)

(3) *Dembe Mounouma ka soro ka ta ma*

Patroon C wordt gebruikt om dit deel van het lied aan te kondigen:

Kono ni ne djo tigillele (/ yéne to di kele yé), ne mana po i ti ke allah ye

Kono ni ye, lou ba la kono ni ye, djigike alla yé,

Bronnen: Lessen van Inizo Julien Coulibali en Hakiri Koeta in Burkina Faso.

Zang op diverse plaatsen in Burkina Faso,

Boek: ‘Die stimme der Balafoon’ (Moussa Hema / Adrian Egger), CD Foofango

Ninki Nanko

Een lied uit Senegal van Toure Kunda: “Casamance au clair de lune”. Het lied kan goed zongen worden met het ritme van Sin Té Ko Fè:

A lya oo wayo, lya oo wa net

Dau na sa ne koulo bou te, Kou lo bou ten te ben donna

Ninki Nanko bino bala, bala bino bala te mouso la

A lya oo wayo, lya oo wa net

(Speel de tamtam voor mij, om me sterker te maken,

Omdat Ninki Nanko , de draak, niet ver weg is)

Mogelijke percussie begeleiding:

Lounga	●	○	●	●
Shaker	*	⊛	*	⊛

Patroon A1 & A2
begeleider

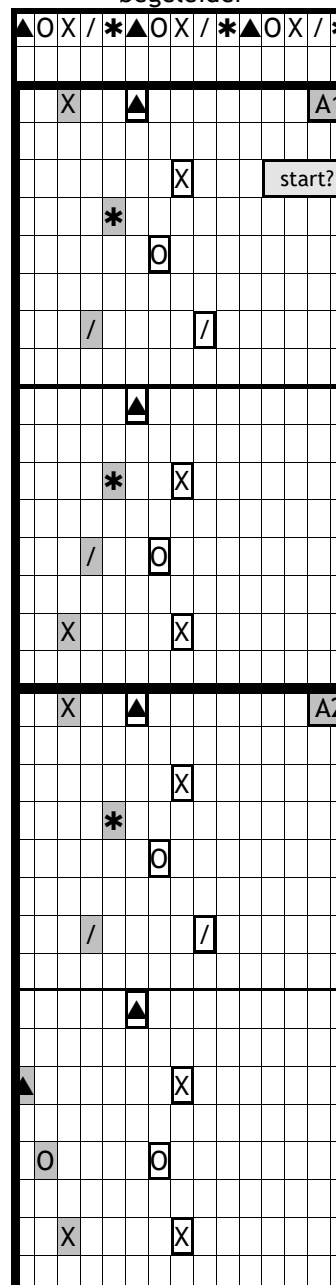

Patroon A3 begeleider
& B1 solo begeleiding

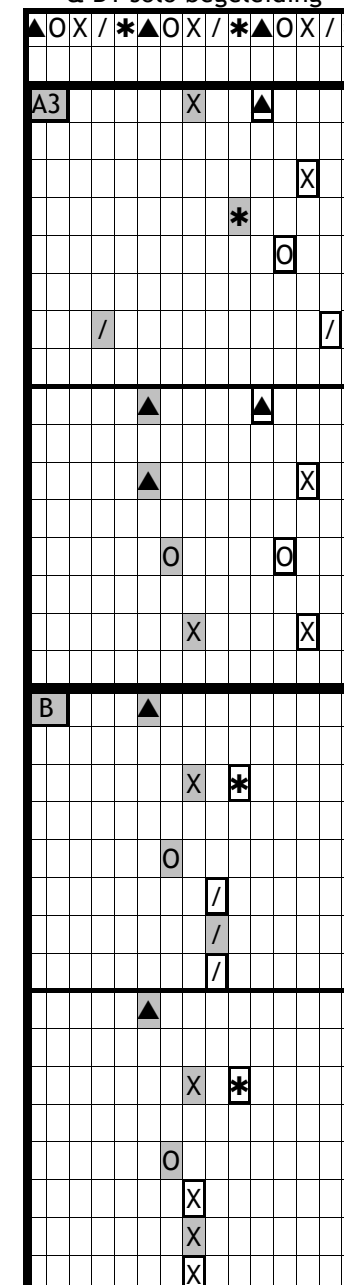

Patroon C & D
solo begeleiding

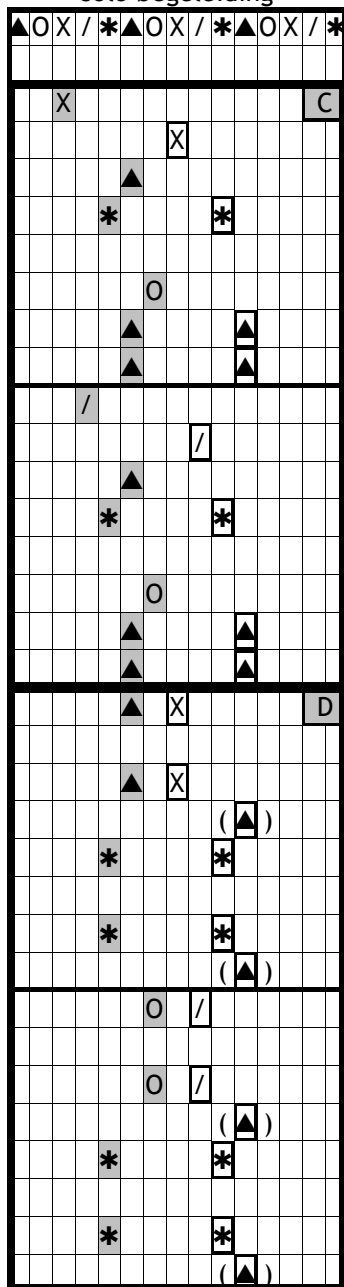

Patroon E1 (langzaam)
solo begeleiding

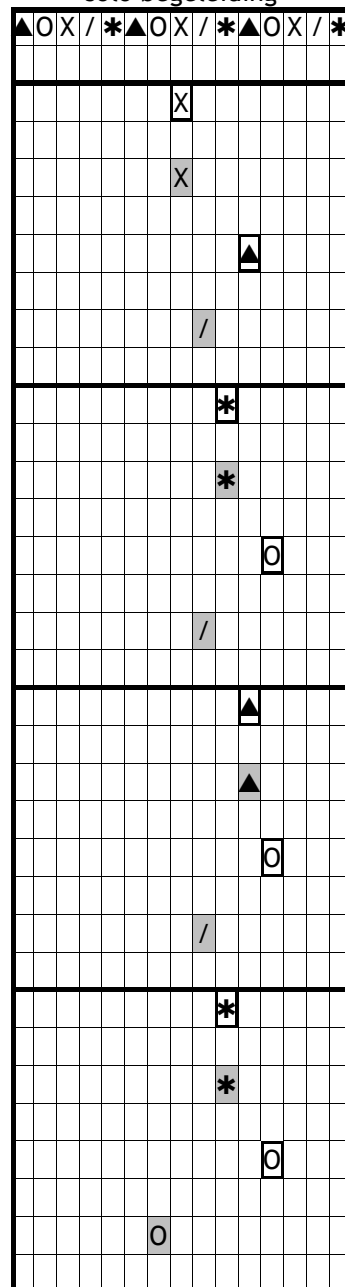

Patroon E2 (snel)
solo begeleiding

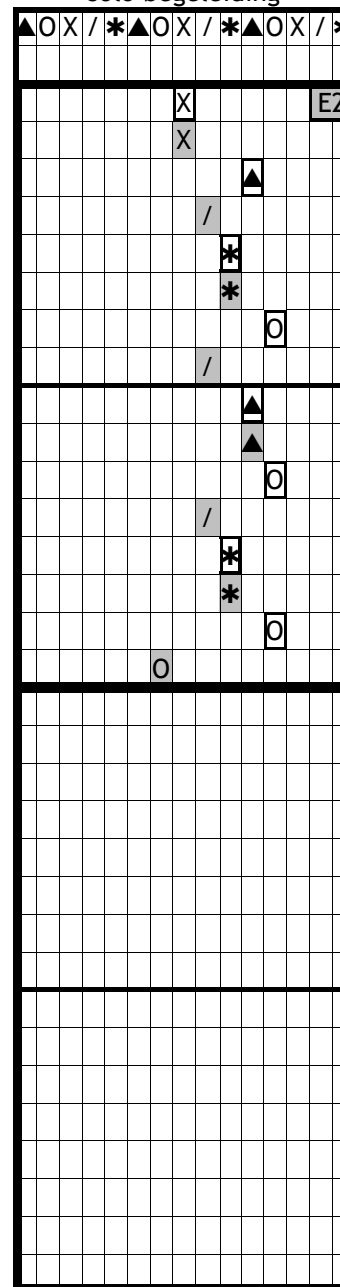

Patroon F1 (langzaam) &
F2 (snel) solo begeleiding

